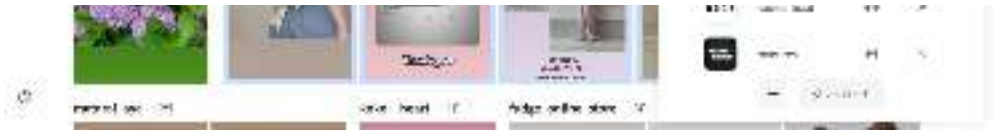

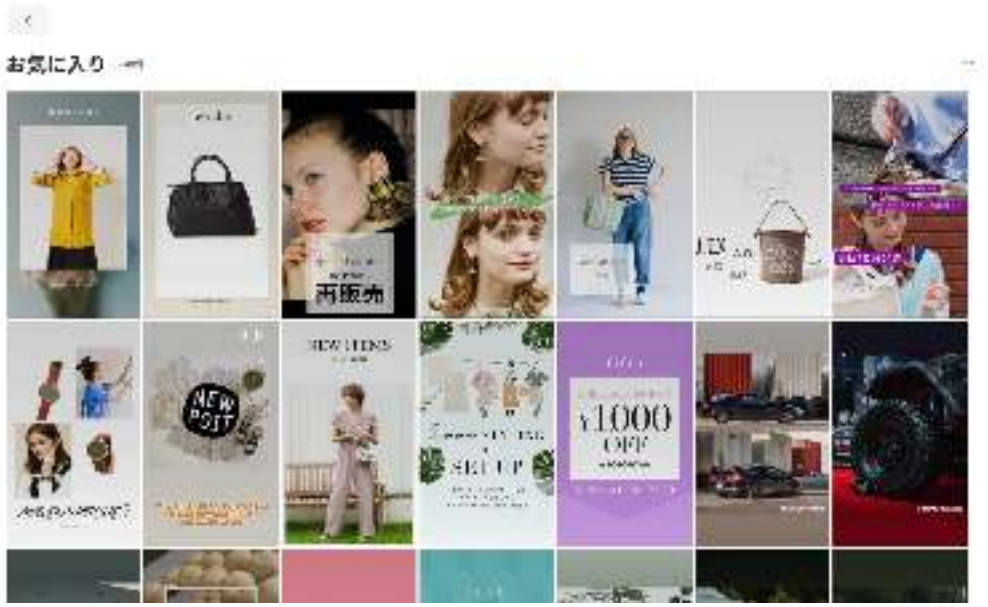

インスタグラムを運用する会社に向けてストーリーの閲覧アプリを作成しました。

ストーリーの取得からバックエンド、フロントエンドすべてを一人で作成しました。
シンプルなデザインにうるさくないアニメーションが含まれるシングルページアプリケーションになっています。